



การไฟฟ้าส่วนภูมิภาค
PROVINCIAL ELECTRICITY AUTHORITY

เลขที่ ก.ต.สพร.(ปบ.) ๒๗๕๖/๒๕๖๔
ชื่อผู้รับ นายถักพงษ์ วงศ์พันทา
ชื่อผู้ส่ง นายพิชา ตันยัดเส็ง

วิญญูขอตัดไฟ

Switching Deadline
27 ๑๑.๒๗

วันที่ ๒๑ กรกฎาคม ๒๕๖๔
ตำแหน่ง อ.ก.ปบ.(ก.๓)
ตำแหน่ง ร.จก.(ท.)ปฏิบัติงานแทน ผจก.ภพอ.สามพราน

ด้วยการไฟฟ้า สามพราน จะขอตัดไฟเพื่อปฏิบัติงาน เพื่อ...ย้ายแนวสายส่ง ๑๑๕ KV ช่วงข้ามแม่น้ำ... ตามแผนผัง
สิ่งเขบนับ จำนวน ๑... แผ่น ดังนี้

ที่	ฟีดเตอร์	วัน/เดือน/ปี	ตั้งแต่เวลา	ถึงเวลา	ลักษณะงานที่ปฏิบัติ/บริเวณ	จาก	ถึง	ผู้ควบคุมงาน
๑	NCA๕YS	๒๘ กค.๖๔	๐๘.๐๐	๑๗.๐๐	ย้ายเสาสายส่ง ๑๑๕ KV ติดงานขยายถนนแนวบรมราชชนนี	SAC	PMB NCA๕YS-๐๒	นายสมชาย สุขวิจิตร ๐๙๘-๒๕๓๕๙๙๕
๒	SAC๐๒					Disชั่วคราว ท.จก. (ท.จก.จว)	SAC๒S-๐๒ Disชั่วคราวหน้าอาหารท เน้นต์	
๓	SAC๐๗					SAC๐๗	SAC๓S-๐๒, SAC๗S-๐๒ SAC๗S-๐๓, PMB๑S-๐๔	

พื้นที่ที่มีผู้ใช้ไฟได้รับผลกระทบ(ไฟดับ)..... ไม่มีผู้ใช้ได้รับผลกระทบ.....

ผู้ประสานงานการตัดไฟ ชื่อ นายวัลลภ สุวรรณศรี ตำแหน่ง ช.ผ.ปบ โทร ๐๘๙-๘๘๕๖๒๕๙

พื้นที่ ที่ขอตัดไฟปฏิบัติงานมีสายเคเบิลใยแก้วนำแสงของ กฟภ. (หากมีโอกาสชำรุด ผศส.กรส.(ก.๓) จะไปตรวจสอบก่อนปฏิบัติงาน)

- มีสายเคเบิลใยแก้วนำแสง มีโอกาสชำรุด ๑.๒ ไม่มีโอกาสชำรุด
- ไม่มีสายเคเบิลใยแก้วนำแสง

ลงชื่อ
(นายพิชา ตันยัดเส็ง)

ตำแหน่ง ร.จก.(ท.)ปฏิบัติงานแทน ผจก.ภพอ.สามพราน

สำหรับแผนกควบคุมการจ่ายไฟ (ผคฟ.) กฟภ.๓
เรียน อ.ก.ปบ.(ก.๓)

ผคฟ. พิจารณาแล้วเห็นควร

อนุมัติให้ตัดไฟตามคำขอข้อ 1 ฟีดเตอร์ 115kv จาก SAC4YS-01 ถึง PMB5YS-01, NCA5YS-06
ในวันที่ 28 กค. 64 ตั้งแต่เวลา ๐๘.๐๐ น. ถึง 17.๐๐ น. ตามใบสั่งทำสวิตซ์ซึ่งเลขที่ 997

อนุมัติให้ตัดไฟตามคำขอข้อ 2 ฟีดเตอร์ SAC2 จาก Dis ต. ท.จก. ท.จก.จว ถึง SAC2S-02, Dis ต. ท.จก. ท.จก.จว
ในวันที่ 28 กค. 64 ตั้งแต่เวลา ๐๘.๐๐ น. ถึง 17.๐๐ น. ตามใบสั่งทำสวิตซ์ซึ่งเลขที่ 997

อนุมัติให้ตัดไฟตามคำขอข้อ 3 ฟีดเตอร์ SAC7 จาก SAC7S-01 ถึง SAC3S-02, SAC7S-02, SAC7S-03, PMB1S-04
ในวันที่ 28 กค. 64 ตั้งแต่เวลา ๐๘.๐๐ น. ถึง 17.๐๐ น. ตามใบสั่งทำสวิตซ์ซึ่งเลขที่ 997

พนักงานศูนย์ฯ นาย สุวิทย์ สุวรรณศรี ประสานงานการขอตัดไฟกับ อ.ก.ปบ. (ก.๓) สุวรรณศรี

23 ๑๑.๒๗

(นายพิชา ตันยัดเส็ง)

๐๘๑.๓๗.๒๕๖๓

สำหรับผู้อนุมัติ

ที่ ก.๓ ก.ปบ.(คฟ.)

เรียน ผจก. ก.ท.สพร.

อก.บข.(ก.๓), อก.วว.(ก.๓)

ขั้นตอนการสวิตซ์ซึ่ง 3 แผ่น
แผนผังแนบ 1 แผ่น

อนุมัติ และแจ้ง จป. เพื่อตรวจสอบความปลอดภัย,
พร้อมทั้งลงข้อมูลแจ้งแผนดับไฟลงใน www.pea.co.th

ผจก. (.....) (.....)
เพื่อทราบ และจัดพนักงานเข้าปฏิบัติงานร่วมกับศูนย์
นครปฐม ตั้งแต่เวลา.....น. เป็นต้นไป จนกว่างานจะแล้วเสร็จ

(นายเลอพงศ์ แก่นจันทร์)

ร.ก.ปบ.(ก3) ปฏิบัติงานแทน อ.ก.ปบ.(ก3)

ผคฟ.๐๑-(rev.๐๒/๒๕๖๑)

ใบสั่งทำสวิตชิง

1. สถานที่ทำงาน	แนวถนนพระบรมราชชนนี					
2. กำหนดวันที่ทำงาน	28 ก.ค. 64	ระหว่าง	08.00 น.	ถึง	17.00	น.
3. ผู้ขอทำงาน	กฟอ.สพร.	งานที่ทำ	ย้ายเสา 115 เควี	ตามใบขอปฏิบัติงาน	997/64	
4. เตรียมการสวิตชิงโดย	นายณัฐกาญจน์ ร่มโพธิ์ทอง			วันที่	24 กรกฎาคม 2564	
5. ตรวจสอบสวิตชิงโดย				วันที่	24 กรกฎาคม 2564	
6. อนุมัติสวิตชิงโดย				วันที่	24 กรกฎาคม 2564	
7. สั่งทำสวิตชิงโดย	<ol style="list-style-type: none"> นายกฤษณะศักดิ์, นายขุนทอง, นายพนิต, นายศุภสวัสดิ์, นายสุธี (กะ1 00.00 น. - 08.00 น.) นายนครินทร์, นายอนุสรณ์, นายธนิต, นายมโนช (กะ2 08.00 น. - 16.00 น.) นายสถาพร, นายมงคล, นายอมร, นายศักดิ์สิทธิ์ (กะ3 16.00 น. - 24.00 น.) 					

ที่	รหัสอุปกรณ์	สภาพอุปกรณ์ ปกติก่อน ดำเนินการ	ดำเนินการ	เวลา	ผู้ดำเนินการ	ผู้สั่งการ	หมายเหตุ
1	ตรวจสอบอุปกรณ์ป้องกันและอุปกรณ์ตัดตอนก่อนทำสวิตชิง						
2	SAC-TP1	"OLTC" Auto	"OLTC" Manual		SAC		-
3	SAC02VB-01	"ON" Auto Reclose	"OFF" Auto Reclose		SAC		โหลด 1.39 MW
4	SAC07VB-01	"ON" Auto Reclose	"OFF" Auto Reclose		SAC		โหลด 2.06 MW
5	PMB-TP2	"OLTC" Auto	"OLTC" Manual		PMB		-
6	PMB06VB-01	"ON" Auto Reclose	"OFF" Auto Reclose		PMB		โหลด 2.58 MW
7	PMB10VB-01	"ON" Auto Reclose	"OFF" Auto Reclose		PMB		โหลด 6.37 MW
8	ย้ายโหลด SAC07 บางส่วน ไปรับไฟจาก PMB10 และย้ายโหลด SAC02 บางส่วน ไปรับไฟจาก PMB06						
9	PMB10S-15	ปลด, ล็อคคาน	สับ		สพร.		SF6 รั้นขายของเก่า
10	SAC02S-04	ปลด, ล็อคคาน	สับ		สพร.		SF6 รั้นแก้วฟ้าตุ๊กตา(บน)
11	Dis.ชค.SAC02	สับ	ปลด(ใช้โหลดบัสเตอร์)		สพร.		DIS ชั่วคราว อพาร์ทเมนต์
12	SAC07S-02	สับ	ปลด, ล็อคคาน		สพร.		SF6 ปากขอยหอมเกรด 2
13	ตรวจสอบสถานะการจ่ายไฟสถานีฯ นครชัยศรี 1 เบรกเกอร์ รหัส NCA01YB-01 และ NCA05YB-01 สถานะจ่ายไฟ "Closed Loop"						
14	ตรวจสอบสถานะเบรกเกอร์สถานีฯ พุทธมณฑล 2 รหัส PMB05YB-01 อยู่สถานะตำแหน่ง "OPEN"						
15	OYL04YB-01	"ON" Auto Reclose	"OFF" Auto Reclose		OYL		เบรกเกอร์ 115 เควี
16	SAC04YB-01	"ON" Auto Reclose	"OFF" Auto Reclose		SAC		เบรกเกอร์ 115 เควี
17	SAC04YB-01	สับ	ปลด		SAC		เบรกเกอร์ 115 เควี
18	SAC04YS-01	สับ	ปลด		SAC		ใบมีด 115 เควี
19	SAC04YS-03	สับ	ปลด		SAC		ใบมีด 115 เควี
20	PMB05YS-01	สับ	ปลด		PMB		ใบมีด 115 เควี
21	PMB05YS-02	สับ	ปลด		PMB		ใบมีด 115 เควี
22	เมื่อพร้อมดับไฟเวลา 08.00 น.						
23	เมื่อพร้อมดับไฟสายส่ง 115 เควี						
24	NCA05YS-06	สับ	ปลด ล็อคกุญแจ		สพร.		ABS บางเตยซอย 4
25	เมื่อพร้อมดับไฟ 22 เควี						
26	SAC07VB-01	สับ	ปลด		SAC		
27	SAC07S-01	สับ	ปลด		สพร.		- POT HEAD F.7

ที่	รหัสอุปกรณ์	สภาพอุปกรณ์ ปกติก่อน ดำเนินการ	ดำเนินการ	เวลา	ผู้ดำเนินการ	ผู้สั่งการ	หมายเหตุ
28	Dis.ชค.SAC02	ล๊ပ်	ปลด(ใช้โหดบัสเตอร์)		สพร.		DIS ชั่วคราว ทางเข้าแพชวัล
29	แจ้ง กพอ.สามพราน ตรวจสอบ SF6 รหัส SAC03S-02 หน้าร้านเดินรถ อยู่สถานะ "ปลดพร้อมล๊อคคาน"						
30	แจ้ง กพอ.สามพราน ตรวจสอบ SF6 รหัส PNB01S-04 ร้านแก้วฟ้าตุ๊กตา(ล่าง) อยู่สถานะ "ปลดพร้อมล๊อคคาน"						
31	แจ้ง กพอ.สามพราน ตรวจสอบ สวิทช์ใบมีด รหัส SAC07S-03 หน้าธนะธรคอน อยู่สถานะ "ปลด"						
32	แจ้งพื้นที่ไฟดับให้ผู้ควบคุมงานรับทราบ						
33	แจ้ง กพอ.สามพราน ให้ทำการ Test ไฟพร้อม Short ground จุด G1						
34	แจ้ง กพอ.สามพราน ให้ทำการ Test ไฟพร้อม Short ground จุด G2						
35	แจ้ง กพอ.สามพราน ให้ทำการ Test ไฟพร้อม Short ground จุด G3						
36	แจ้ง กพอ.สามพราน ให้ทำการ Test ไฟพร้อม Short ground จุด G4						
37	แจ้ง กพอ.สามพราน ให้ทำการ Test ไฟพร้อม Short ground จุด G5						
38	SAC-TP1	"OLTC" Manual	"OLTC" Auto		SAC		-
39	SAC02VB-01	"OFF" Auto Reclose	"ON" Auto Reclose		SAC		
40	PMB-TP2	"OLTC" Manual	"OLTC" Auto		PMB		
41	PMB06VB-01	"OFF" Auto Reclose	"ON" Auto Reclose		PMB		
42	PMB10VB-01	"OFF" Auto Reclose	"ON" Auto Reclose		PMB		
43	OYL04YB-01	"OFF" Auto Reclose	"ON" Auto Reclose		OYL		เบรกเกอร์ 115 เควี
44	แจ้ง กพอ.สามพราน ปฏิบัติงานได้						
***** สิ้นสุด Switching ช่วงเช้า *****							
45	หลังจาก กพอ.สามพราน ปฏิบัติงานแล้วเสร็จ						
46	SAC-TP1	"OLTC" Auto	"OLTC" Manual		SAC		
47	SAC02VB-01	"ON" Auto Reclose	"OFF" Auto Reclose		SAC		
48	PMB-TP2	"OLTC" Auto	"OLTC" Manual		PMB		
49	PMB06VB-01	"ON" Auto Reclose	"OFF" Auto Reclose		PMB		
50	PMB10VB-01	"ON" Auto Reclose	"ON" Auto Reclose		PMB		
51	แจ้ง กพอ.สามพราน ให้ทำการ ปลด Short ground จุด G1 ออก						
52	แจ้ง กพอ.สามพราน ให้ทำการ ปลด Short ground จุด G2 ออก						
53	แจ้ง กพอ.สามพราน ให้ทำการ ปลด Short ground จุด G3 ออก						
54	แจ้ง กพอ.สามพราน ให้ทำการ ปลด Short ground จุด G4 ออก						
55	แจ้ง กพอ.สามพราน ให้ทำการ ปลด Short ground จุด G5 ออก						
56	SAC07S-01	ปลด	ล๊ပ်		สพร.		- POT HEAD F.7
57	SAC07VB-01	ปลด	ล๊ပ် คง OFF Auto Reclose		SAC		
58	Dis.ชค.SAC02	ปลด	ล๊ပ်		สพร.		DIS ชั่วคราว ทางเข้าแพชวัล
59	ย้ายโหด SAC02 บางส่วน กลับจาก PMB06 และย้ายโหด SAC07 บางส่วน ไปรับไฟจาก PMB10						
60	SAC07S-02	ปลด,ล๊อคคาน	ล๊ပ်		สพร.		SF6 ปากชอยหอมเกร็ด 2
61	Dis.ชค.SAC02	ปลด	ล๊ပ်		สพร.		DIS ชั่วคราว อพาร์ทเมนต์
62	PMB10S-15	ล๊ပ်	ปลด,ล๊อคคาน		สพร.		SF6 ร้านขายของเก่า
63	SAC02S-04	ล๊ပ်	ปลด,ล๊อคคาน		สพร.		SF6 ร้านแก้วฟ้าตุ๊กตา(บน)
64	จ่ายไฟระบบสายส่ง 115 เควี "Closed Loop" สถานี นครชัยศรี 1 เบรกเกอร์ รหัส NCA01YB-01 และ NCA05YB-01						

ที่	รหัสอุปกรณ์	สภาพอุปกรณ์ ปกติก่อน ดำเนินการ	ดำเนินการ	เวลา	ผู้ดำเนินการ	ผู้สั่งการ	หมายเหตุ
65	OYL04YB-01	"ON" Auto Reclose	"OFF" Auto Reclose		OYL		เบรกเกอร์ 115 เควี
66	NCA05YS-06	ปลด ล็อกกุญแจ	ล๊اب		สพร.		ABS บางเตยซอย 4
67	SAC04YS-01	ปลด	ล๊اب		SAC		ใบมีด 115 เควี
68	SAC04YS-03	ปลด	ล๊اب		SAC		ใบมีด 115 เควี
69	PMB05YS-01	ปลด	ล๊اب		PMB		ใบมีด 115 เควี
70	PMB05YS-02	ปลด	ล๊اب		PMB		ใบมีด 115 เควี
71	เมื่อพร้อมจ่ายไฟสายส่ง 115 เควี						
72	SAC04YB-01	ปลด	ล๊اب คง OFF Auto Reclose		SAC		เบรกเกอร์ 115 เควี
73	SAC04YB-01	"OFF" Auto Reclose	"ON" Auto Reclose		SAC		เบรกเกอร์ 115 เควี
74	OYL04YB-01	"OFF" Auto Reclose	"ON" Auto Reclose		OYL		เบรกเกอร์ 115 เควี
75	SAC-TP1	"OLTC" Manual	"OLTC" Auto		SAC		
76	SAC02VB-01	"OFF" Auto Reclose	"ON" Auto Reclose		SAC		
77	SAC07VB-01	"OFF" Auto Reclose	"ON" Auto Reclose		SAC		
78	PMB-TP2	"OLTC" Manual	"OLTC" Auto		PMB		
79	PMB06VB-01	"OFF" Auto Reclose	"ON" Auto Reclose		PMB		
80	PMB10VB-01	"OFF" Auto Reclose	"ON" Auto Reclose		PMB		
***** สิ้นสุด Switching ทั้งหมด *****							

งานตีแบบไฟฟ้า 28 กรกฎาคม 2564 ฝ่ายแผนงานเตาสายส่ง 115 KV รื่นเตนบมรราชชนนี ช่วงทางเข้าบพชวัด ถึง ปากซอยหอมเกียรติ 2

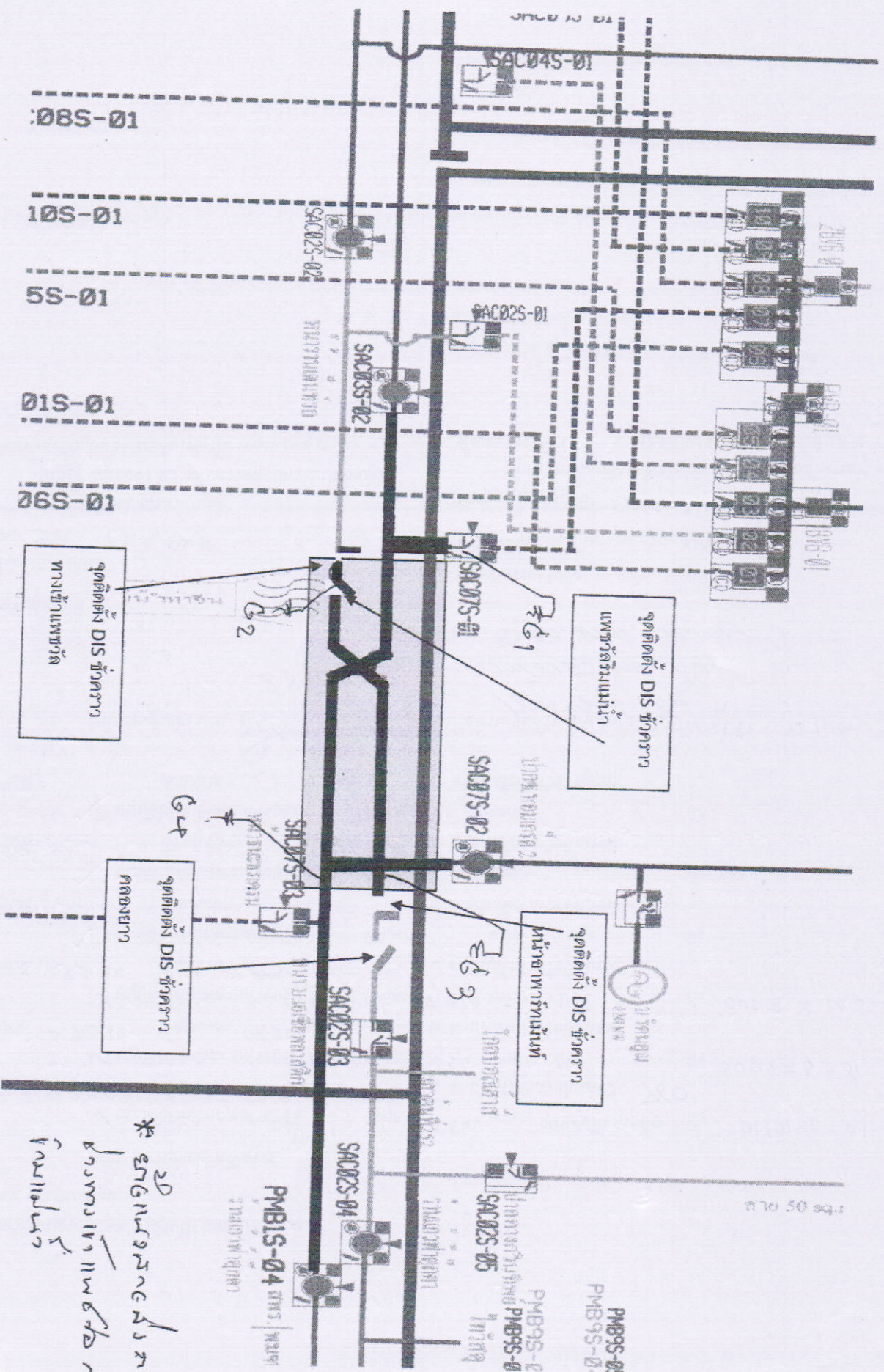

จุดติดตั้ง DIS ชั่วคราว
ทางเข้าบพชวัด

จุดติดตั้ง DIS ชั่วคราว
แพชวลิ่งแมนน้ำ

จุดติดตั้ง DIS ชั่วคราว
หน้าอาคารพักคนพัก

จุดติดตั้ง DIS ชั่วคราว
ถนน

* 2D งานเดินสายส่ง 28
กรกฎาคม 2564
โดย วิศวกรไฟฟ้า